

NORSKE IKONER

# SADNES GARN

DEN NORSKE  
GARNFABRIKKEN  
SIDEN 1888







# NORSKE IKONER

Det er så fint å se hvordan gamle mønster fra arkivet vårt er evig aktuelle. De blir så fine, uansett om man strikker dem i klassiske fargekombinasjoner, eller gir dem en tvist med nye og kanskje uventede farger. Denne gangen er kolleksjonen delt opp i to.

Flere av oppskriftene du finner her, vil du også finne i en egen katalog til barn. Dermed har liten og stor mulighet til matchende strikk.

En nyhet denne gangen, er Marius med raglan, det har mange ønsket seg og det kler mønsteret godt. Den evig aktuelle Islenderen er en annen klassiker vi har tatt opp igjen, denne gangen for første gang til dame. Vi også gitt nytt liv til Valldal, Guro, Lundekvam og Polarstjerne i denne kolleksjonen. Her er det med andre ord mye å velge mellom, håper du blir inspirert til å få et ikon på pinnene. God strikk!

SE ETTER VANSKELIGHETSGRAD

•	NYBEGYNNER
••	ENKEL
•••	MIDDELS
••••	RUTINERT
•••••	AVANSERT

OBS: VI GJØR OPPMERKSOM PÅ AT FARGETONEN PÅ BILDENE KAN AVVIKE NOE FRA VIRKELIGHETEN.



TEMA 68 | SISU |  3 |  27 | 10 |  VALLDAL HERREKOFTE  
XS - 4XL (nedenfra og opp)







TEMA 68 | SISU | 3 | 27 | 110 | VALLDAL DAMEKOFTE  
2 | XS - 4XL (nedenfra og opp)





TEMA 68 | PEER GYNT | 4 | 20 | 10 | VALDAL HERREGENSER  
3 XS - 4XL (nedenfra og opp)











TEMA 68 | FRITIDSGARN |  $\times 5\frac{1}{2}$  |  $\frac{\text{---}}{15} \frac{\text{---}}{10}$  |  $\dots$  GURO DAMEGENSER  
4 | XS - 3XL (ovenfra og ned)





TEMA 68 | SISU |  3 |  27 | 10 |  LUNDEKVAM DAMEKOFTE  
XS - 3XL (nedenfra og opp)







TEMA 68 | PEERGYNT |  $\times$  4 |  $\frac{\text{AAA}}{20 | 10}$  | ... MARIUS HERREGENSER  
6 | S - 3XL (nedenfra og opp)



TEMA 68 | SMART | 4 | 20 | 10 | MARIUS DAMEGENSER  
7 | XS - 3XL (nedenfra og opp)



TEMA 68 | FRITIDSGARN |  $\times$  5½ |  $\frac{\wedge\wedge\wedge}{15 | 10}$  | ...POLARSTJERNE HERRE  
8 | S - 3XL (ovenfra og ned)





TEMA 68 | FRITIDSGARN |  $\times$  5½ |  $\frac{\text{---}}{15 \mid 10}$  | ... POLARSTJERNE DAME  
XS - 3XL (ovenfra og ned)





TEMA 68 | ALPAKKA ULL |  $\times$  5 |  $\frac{\text{AAA}}{19 | 10}$  |  $\bullet\bullet\bullet$  ISLENDER DAME  
10 | XS - 3XL (nedenfra og opp)



TEMA 68 | PEER GYNT |  $\times$  4 |  $\frac{\text{AAA}}{20 | 10}$  |  $\dots$  ISLENDER HERRE  
11 | S - 3XL (nedenfra og opp)





TEMA 68 | SISU | X 3 | 27 | 10 | LUNDEKVAM HERREKOFTE  
12 | XS - 3XL (nedenfra og opp)





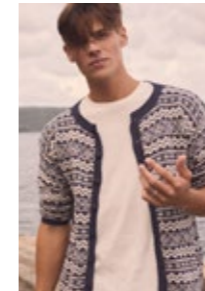

VALLDAL  
HERREKOFTE  
Sisu  
Design 1



VALLDAL  
DAMEKOFTE  
Sisu  
Design 2

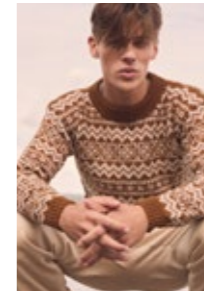

VALLDAL  
HERREGENSER  
Peer Gynt  
Design 3



GURO DAMEGENSER  
Fritidsgarn  
Design 4



LUNDEKVAM  
DAMEKOFTE  
Sisu  
Design 5



MARIUS HERRE  
Peer Gynt  
Design 6



MARIUS DAME  
Smart  
Design 7



POLARSTJERNE  
HERRE  
Fritidsgarn  
Design 8



POLARSTJERNE DAME  
Fritidsgarn  
Design 9



ISLENDER DAME  
Alpakka Ull  
Design 10



ISLENDER HERRE  
Peer Gynt  
Design 11



LUNDEKVAM  
HERREKOFTE  
Sisu  
Design 12

EVENTUELLE RETTELSE TIL DETTE HEFTET FINNER DU PÅ SANDNESGARN.NO





KILDE TIL KREATIVITET

FORHANDLER

Postboks 143, 4301 SANDNES, NORGE +47 51 60 86 00  
DANMARK +45 49 76 39 69, SVERIGE +46(0) 31-797 12 12  
post@sandnesgarn.no, sandnesgarn.no  
Følg oss på Facebook, Instagram og Pinterest

*Oppskrifter selges kun med garn/garnalternativ i heftet fra Sandnes Garn,  
til et helt plagg eller minimum 4 nøster.*



7 039560 482158

SANDNES  
GARN